Экологическая безопасность в промышленности

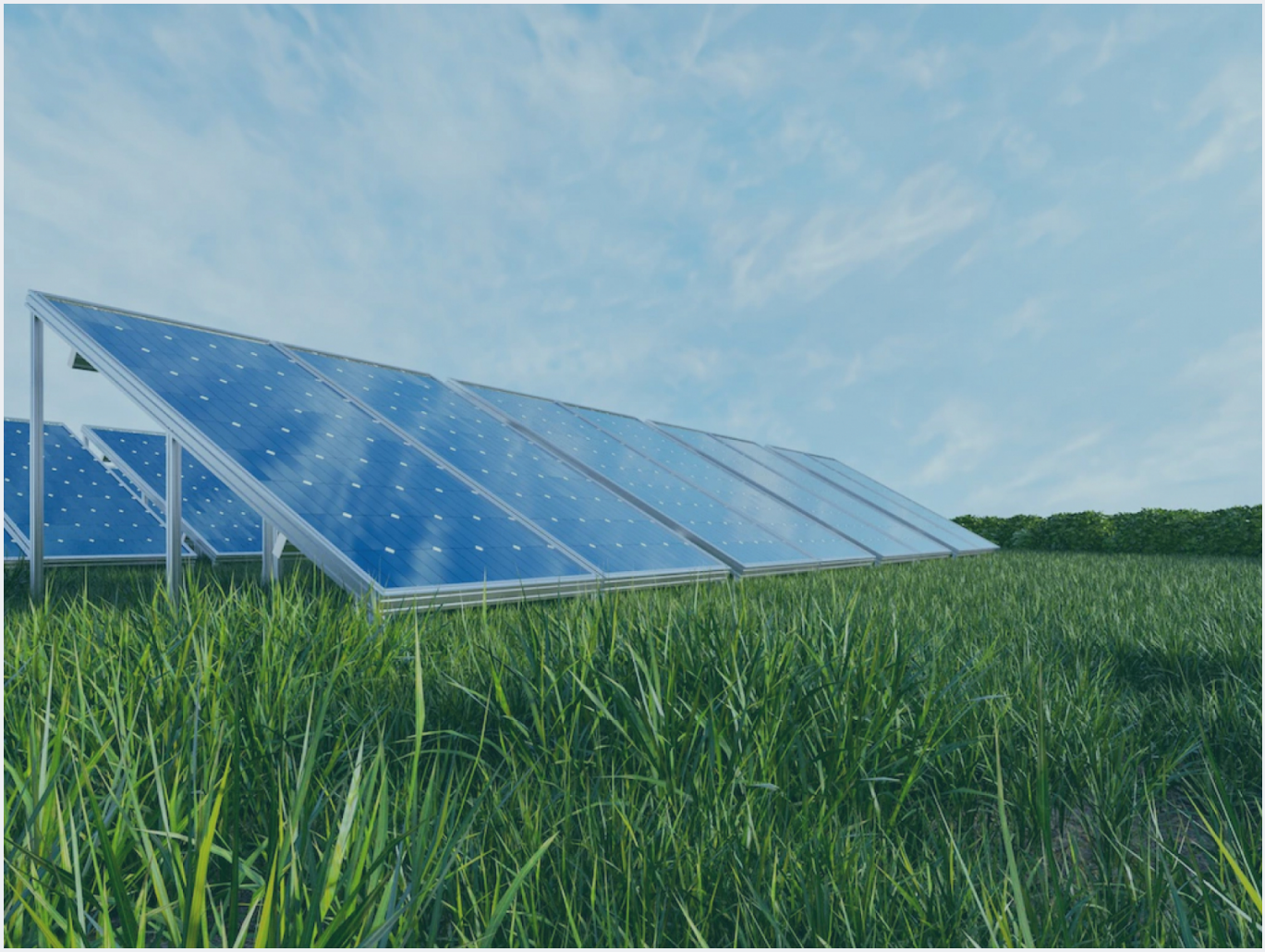

Знакомьтесь с ещё одним направлением магистратуры в ВШТБ - это «Экологическая безопасность в промышленности».

Деятельность человека в XXI веке стала определяющим фактором воздействия на природу. Влияние с каждым годом становится более масштабным, и имеет свой негативный характер.
Именно поэтому данное направление является и будет являться востребованным на многие десятилетия вперёд.

Если ты испытываешь особое уважение и любовь к природе, если тебя волнуют вопросы экологии, и тебе не все равно, каково влияние человеческой деятельности на неё, то тебя наверняка заинтересует данное направление.

Некоторые предметы, которые ты будешь изучать:

- Оценка экологических рисков, нормирование качества окружающей среды;
- Переработка и утилизация твердых бытовых отходов;
- Современные методы защиты окружающей среды;
- Экологический менеджмент, аудит, экспертиза;
- Современные экологические проблемы промышленности и пути их решения.

Кем можешь работать:

- Специалист по экологической безопасности;
- Инспектор по охране окружающей среды;
- Инженер-эколог.